

# Pankreaszentrum (DKG) am Klinikum Frankfurt Höchst

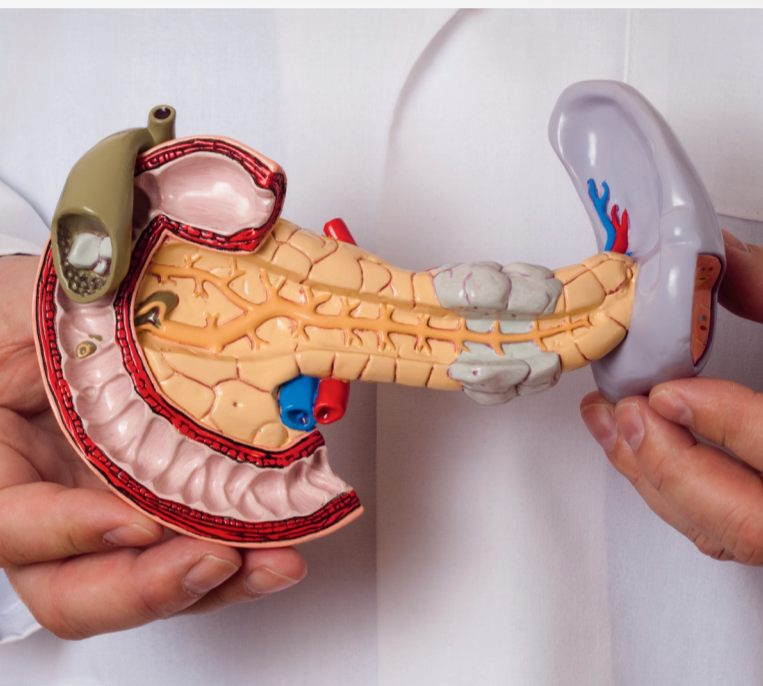

## Nach neuestem Stand des Wissens

In unserem durch die Deutsche Krebsgesellschaft (DKG) zertifizierten Pankreaszentrum sind Patient:innen mit gut- und bösartigen Erkrankungen der Bauchspeicheldrüse (Pankreas) sowie **akuten und chronischen Entzündungen** der Bauchspeicheldrüse (Pankreatitis) in den besten Händen.

Unser Zentrum (Leitung Prof. Dr. med. Matthias Schwarzbach) besitzt sehr große Erfahrung in der Behandlung aller Formen von **Tumoren der Bauchspeicheldrüse**. Die Behandlung dieser sehr komplexen und besonders schwierig zu diagnostizierenden Krankheitsbilder verlangt von Operateur:innen und Therapeut:innen hohe Qualifikationen und ein **Höchstmaß an interdisziplinärer Zusammenarbeit**.

Für eine bestmögliche Versorgung tauschen sich in unserem Zentrum Tumorchirurg:innen gemeinsam mit Gastroenterolog:innen, Radiolog:innen, Onkolog:innen, Anästhesist:innen und Patholog:innen vor und nach der Operation über jeden Einzelfall aus.

## Hohe Qualität der chirurgischen Therapie

Bauchspeicheldrüsenkrebs gilt nach wie vor als eine der aggressivsten Tumorformen überhaupt. Wird der Krebs frühzeitig festgestellt und effektiv in einem spezialisierten Zentrum behandelt, steigen die Chancen auf eine Heilung.

Unser **fachübergreifendes Tumorboard** diskutiert den Gesundheitszustand und die individuellen Therapiemöglichkeiten unserer Patient:innen und erstellt anschließend gemeinsam einen Behandlungsplan. Dadurch wird sichergestellt, dass die Versorgung unserer Patient:innen bestmöglich abgestimmt und nach neuestem Stand des Wissens erfolgt.

Häufig ist eine **operative Entfernung des Tumors** unumgänglich. Daher wird in den meisten Fällen zunächst operiert, bevor eine Chemotherapie erfolgt. Dies erzielt die besten Prognosen. Damit liefert unser Zentrum bessere Ergebnisse als von den strengen Zertifizierungsverordnungen der DKG gefordert.

## Besondere Unterstützungsangebote

Für eine ganzheitliche Behandlung bieten wir unseren Patient:innen mit einer Krebsdiagnose besondere, unterstützende Therapieangebote an:

- **Ernährungsberatung**
- **Psychoonkologie**
- **FamilienInformationsZentrum Krebs**
- **Seelsorge**
- **Sozialdienst**



## Unsere Sprechstunden

**Pankreas-Sprechstunde** T 069 3106-50642  
Freitag 9:00-12:00 Uhr

**Ambulante Endoskopie** T 069 3106-51600  
**Endosonographie-Ambulanz** T 069 3106-51600

Montag - Donnerstag 8:30-14:00 Uhr

Termine nur nach vorheriger telefonischer Anmeldung.

## Kontaktieren Sie uns

**Pankreaskrebszentrum  
Frankfurt**

Gotenstraße 6-8  
65929 Frankfurt am Main

T 069 3106-50642  
F 069 3106-50692

chirurgie@varisano.de



**Mehr Informationen:**

[varisano.de/klinikum-frankfurt-hoechst/  
pankreaszentrum](https://www.varisano.de/klinikum-frankfurt-hoechst/pankreaszentrum)

# Pankreaskrebszentrum Klinikum Frankfurt Höchst

## Unsere Expert:innen

**Klinik für Allgemein-, Viszeral-, Gefäß- und Thoraxchirurgie**  
Prof. Dr. med. Matthias Schwarzbach

**Klinik für Innere Medizin 2 (Gastroenterologie und interventionelle Endoskopie)**  
Prof. Dr. med. Hendrik Manner

**Klinik für Anästhesiologie und Intensivmedizin**  
Prof. Dr. med. Daniel Chappell

**Klinik für Innere Medizin 3 (Hämatologie, Onkologie, Palliativmedizin)**  
Prof. Dr. med. Hans-Günter Derigs

**Klinik für Radiologie, Neuroradiologie und Nuklearmedizin**  
Prof. Dr. med. Markus Müller-Schimpfle (Schwerpunkt Radiologie)  
Prof. Dr. med. Martin Bendszus (Schwerpunkt Neuroradiologie)

**Institut für Laboratoriumsmedizin**  
Dr. med. Oliver Colhoun | Dr. med. Heiko Wogawa

**Institut für Pathologie**  
Dr. med. Petra Hödl

**Ernährungsberatung**  
Dr. rer. nat. Melanie Fersckhe

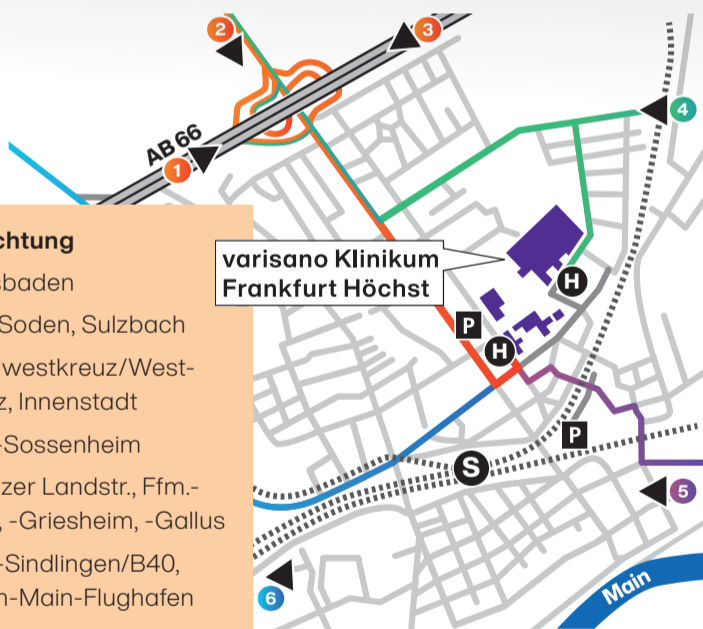

### Aus Richtung

- 1 Wiesbaden
- 2 Bad Soden, Sulzbach
- 3 Nordwestkreuz/Westkreuz, Innenstadt
- 4 Ffm.-Sossenheim
- 5 Mainzer Landstr., Ffm.-Nied., -Griesheim, -Gallus
- 6 Ffm.-Sindlingen/B40, Rhein-Main-Flughafen

## Ihr Weg zu uns

### Mit dem Auto

Bitte nutzen Sie bei Anfahrt des Gebäudes A (Neubau) die Zufahrt über den Sossenheimer Weg (s. Parkplätze). Weitere Möglichkeit: Über die Königsteiner Straße zum Parkhaus an der Gotenstraße 33.

### Mit öffentlichen Verkehrsmitteln

Ab Hauptbahnhof Frankfurt a.M. mit der S1/S2 bis Bahnhof Frankfurt a.M.-Höchst. Von hier ca. 10 Minuten Gehzeit oder fahren Sie weiter mit den Buslinien 50/59/253 bis Klinikum Frankfurt Höchst bzw. Hospitalplatz und folgen dann der Beschilderung.

### Klinikum Frankfurt Höchst

Gotenstraße 6-8 65929 Frankfurt am Main  
[varisano.de/klinikum-frankfurt-hoechst](https://www.varisano.de/klinikum-frankfurt-hoechst)

## Diagnostik- und Behandlungsmethoden

Wir setzen auf modernste Medizintechnik und modernste Operationsverfahren zur Diagnose und Therapie von Erkrankungen der Bauchspeicheldrüse. Folgende Untersuchungsverfahren kommen u.a. zur Anwendung:

- Sonographie (Ultraschall)
- Endosonographie
- Kontrastmittelsonographie
- Computertomographie (CT)
- Kernspintomographie (MRT)
- Endoskopisch retrograde Cholangiopancreatographie (ERCP)
- Tumormarker

## Modernste Operationsverfahren

- Whipple'sche Operation
- Pylorus-erhaltende partielle Pankreatikoduodenektomie (PPPD) oder auch Operation nach Traverso
- Pankreaslinksresektion
- Totale Pankreatektomie
- Drainageoperation

Je mehr Gewebe der Bauchspeicheldrüse erhalten und funktionstüchtig bleibt, desto geringer ist die Wahrscheinlichkeit einer Zuckerkrankheit oder einer Verdauungsstörung. Gerne beraten wir Sie im persönlichen Gespräch, welches das in Ihrer individuellen Situation erfolgversprechendste Operationsverfahren ist.